Philippe Matignon
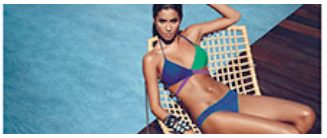
goldenpoint

Sabato, 7 Giugno 2014

cerca in SienaFree.it Cerca

Diamo fiducia a chi ci ha dato fiducia.

SienaFree.it
quotidiano online di Siena e provincia

Diamo fiducia a chi ci ha dato fiducia.

PORTASIENA, IL CENTRO PIÙ VICINO AL CENTRO

SPORT - ALTRI SPORT

AUDIO

La Poggibonsi Pallanuoto a scuola con l'olimpionico Leonardo Binchi

Giovedì 05 Giugno 2014 09:43

BOOKMARK

La pallanuoto protagonista a scuola per un giorno. Lunedì 26 maggio le scuole medie Marmocchi di Poggibonsi e Leonardo da Vinci della frazione di Staggia Senese hanno ospitato il campione toscano di pallanuoto Leonardo Binchi.

Il tre volte olimpionico e attualmente in forze alla Sport Management di Verona, in collaborazione con la Poggibonsi Pallanuoto, si è reso disponibile per promuovere lo sport che ama. Binchi ha illustrato le regole base ed i fondamentali del gioco, avvalendosi di materiale tecnico e presentazioni video. I ragazzi hanno avuto la possibilità di provare le calottine (le cuffie con paraorecchi tipiche dei pallanuotisti, ndr) e si sono cimentati in tiri e passaggi con veri palloni da pallanuoto in palestra.

Diventa fan su facebook Seguici su twitter
oroscopo cinema farmacie meteo n.utili viabilità

SportMap - la guida per il tuo sport
iSport Map
La guida per il tuo sport
Scegli lo sport
Scegli dove
CERCA

L'olimpionico ha inoltre intrattenuto gli studenti con aneddoti di gioco e condividendo con loro le esperienze vissute con la nazionale italiana in giro per il mondo. L'iniziativa ha destato molto interesse nei giovani, che hanno posto al campione molte domande e richiesto informazioni per l'eventuale iscrizione ai corsi.

Il fuoriclasse ha dichiarato di non aver avuto nessuna esitazione ad accettare la proposta dei dirigenti della Poggibonsi Pallanuoto. "Quando mi hanno chiesto di partecipare a questo progetto ho accettato subito, perché questa società è guidata da ragazzi giovani che con molto impegno, entusiasmo e passione, e assolutamente con spirito no-profit, dedicano il loro tempo alla promozione dello sport che a me ha dato tutto nella vita. Con loro condivido la visione della pallanuoto come strumento di aggregazione, socializzazione e crescita dell'individuo. Processi evolutivi che formano il DNA dei pallanuotisti".

La Poggibonsi Pallanuoto ringrazia i dirigenti scolastici per la disponibilità e la sensibilità dimostrata nei confronti della tematica dello sport come strumento di crescita e ricorda che le attività in acqua per i ragazzi proseguiranno nei mesi estivi nella Piscina Comunale di San Gimignano in loc. Santa Lucia grazie alla collaborazione con la gemellata società sportiva Sanginuoto, per poi riprendere le normali attività invernali nella Piscina Comunale di Poggibonsi in loc. Bernino, in collaborazione con la Bernino Sport.

Sul sito www.poggibonsipallanuoto.it è possibile trovare i contatti della società per la richiesta di informazioni.

Altri articoli

- "I like to move it", arriva la festa del movimento in Valdelsa - 19.05.14
- Ginevra Ciappi Campionessa toscana 2014 salto in alto categoria Ragazze - 03.03.14

LE NOTIZIE PIÙ LETTE OGGI | SETTIMANA | MESE

- Siena: tenta di raggirare commessa e si denuda dentro al negozio: denunciata dalla Polizia
- Oggi al cinema. Gli spettacoli a Siena e provincia venerdì 6 giugno
- Le decisioni del Concistoro del Mangia per il 2014
- Acea Roma-Montepaschi Siena, questa sera gara 4 al PalaLottomatica
- Palio di Siena, ultima giornata dei lavori di addestramento dei cavalli alla pista di Mociano